

Catálogo

MIPYMES

72

MIPYMES

BENEFICIADAS POR :
Fondo Regional para la
Reactivación Económica
en el marco del
**PROGRAMA DE APOYO
A LA ESTRATEGIA
DE SEGURIDAD DE
CENTROAMÉRICA**

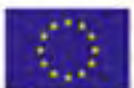

Unión Europea



Tabla de Contenido

GUATEMALA

Camotán	4
Atescamtempa	10
Santa Catarina Mita	12

EL SALVADOR

La Palma	15
San Antonio Pajonal	25
Metapán	33

HONDURAS

Trojes.....	42
Ocotepeque	45
El Triunfo	49

COSTA RICA

Talamanca	55
Corredores.....	65
Los Chiles	68

PANAMÁ

Barú	71
Changuinola	75

Presentación

Ante los efectos socioeconómicos originados por la pandemia del COVID-19, la Unión Europea (UE) y la Agencia Española de Cooperación Internacional para el Desarrollo (AECID) se sumaron a los esfuerzos del Sistema de Integración Centroamericana (SICA) para implementar acciones que contribuyan a la recuperación socioeconómica de los países de la región.

Y es así como en el marco de ejecución del Programa de Apoyo a la Estrategia de Seguridad de Centroamérica (PAESCA), se destinaron 2 millones de Euros para implementar el Fondo Regional de Apoyo a las MIPYMES afectadas por los efectos de la pandemia del COVID-19, en 14 municipios de El Salvador, Honduras, Guatemala, Costa Rica y Panamá, el cual fue ejecutado por la Secretaría Ejecutiva del Consejo Agropecuario Centroamericano (SE-CAC) en articulación con CENPROMYPE y el apoyo de la Dirección de Cooperación Internacional de la SG-SICA

En el siguiente catálogo se muestran los proyectos beneficiarios y su información de contacto con el fin de promover sus productos y servicios a través de la región y dar a conocer sus historias y experiencias.





GUATEMALA



Somos productores de una amplia gama de productos agrícolas y agroindustriales que forman parte de la dieta alimenticia de las personas. Producimos granos básicos como lo son el maíz y frijol, banano, hortalizas, especias como loroco y nos identificamos por producir café de calidad. Además, contamos con nuestra propia línea de café tostado en grano y molido de 3 procesos diferentes: Lavado, Honey y natural.

Persona de contacto:

Dimas Alexis Monroy Lémus

Ubicación:

Camotán, Chiquimula, Guatemala

Teléfono contacto:

(+502) 5191-5189

Página web:

www.agroindustriassanfrancisco.com



@Agroindustrias San Francisco



@Agroindustrias San Francisco



**Persona de contacto:**

Ericka Yannira García Díaz

Ubicación:

Camotán, Chiquimula, Guatemala

Teléfono contacto:

(+502) 3292-1127

Correo electrónico:

gdericka.2010@gmail.com



@Tienda Vani



Somos una librería con una amplia variedad de productos y servicios como útiles escolares y de oficina, papelería, contamos con el centro de copiado e impresión mas completo de la región, servicio de internet, área de fiestas y curiosidades y muchos artículos más.

Persona de contacto:

Ricardo Manuel Diaz Cardona

Ubicación:Barrio El Cementerio
Camotán, Chiquimula / Guatemala**Teléfono contacto:**

(+502) 3140-7984

Correo electrónico:

ricardodiaz_rd@hotmail.com



@libreriasvictorias



La Fuente CAFETERÍA

Sabor cocinado a fuego lento...

Servicio de restaurante en general, desayunos, almuerzos del día, refacciones variadas, postres y bebidas. Salón para eventos institucionales, atención de eventos sociales o institucionales dentro y fuera del municipio.

Persona de contacto:

Neyda Gutiérrez de Díaz

Ubicación:

Barrio El Cementerio, a un costado de la Municipalidad, Camotán, Chiquimula

Teléfono contacto:

(+502) 7946-5720 – (+502) 4245-5533

Teléfono contacto:

lafuentecamotan@gmail.com

Página web:

<https://lafuentecamotan.mystrikingly.com>

(en implementación)



@Cafetería "La Fuente" Camotan



@cafe_lafuente_



Persona de contacto:

Rosa Elena Díaz Nufio

Ubicación:

Camotán, Chiquimula, Guatemala

Teléfono contacto:

(+502) 4067-5597

Correo electrónico:

rinconcamoteco@gmail.com



@Rincón Camoteco

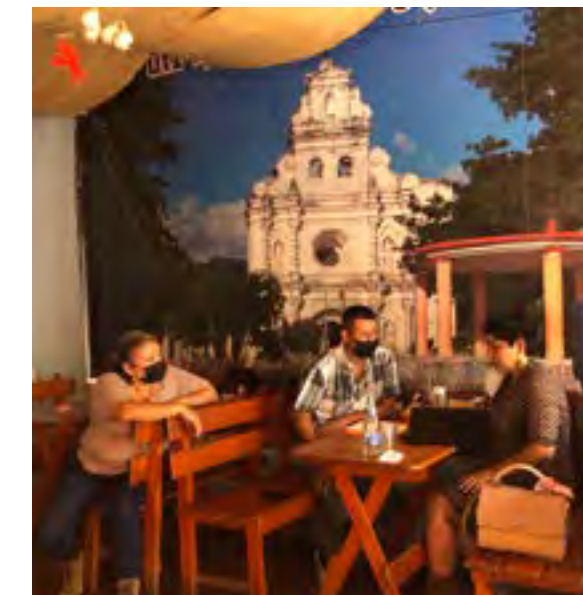



La actividad principal es la preparación de repostería bebidas frías y calientes, así como otros productos que satisfagan los gustos y preferencias de los consumidores a través de un buen servicio, calidad, variedad e inocuidad de sus alimentos, ofreciendo una buena atención al cliente basado en sus principios y valores.

Persona de contacto:

Anghie Michelle Díaz Galván

Ubicación:

Barrio Parroquia, Zona 0 Camotán, Chiquimula, Guatemala

Teléfono contacto:

(+502) 4642-1441

Correo electrónico:

anghiemichelle@gmail.com



@Coffe & Restaurant Moriah



@coffee_restaurant_moriah



Mini Super Julito

Persona de contacto:

Julio Alfonso Ríos Vásquez

Ubicación:

Atescatempa

Teléfono contacto:

(+502) 3050-7330

Correo electrónico:

jarv24364@hotmail.com

anaarana602@gmail.com



ZONA GRAFICA

Persona de contacto:

Pedro Osvaldo García Ortíz

Ubicación:

Atescatempa

Teléfono contacto:

(+502) 5930 5752

Correo electrónico:

osmanigarcia231995@gmail.com



Cooperativa Integral de Consumo “El Migrante Catarineco”

Persona de contacto:

Jorge Mario Rosil Godoy

Ubicación:

Santa Catarina Mita

Teléfono contacto:

(+502) 4879-3921

Correo electrónico:

rossil_chapin@hotmail.com



Code Solution

Persona de contacto:

Kerinson Armando García Chinchilla

Ubicación:

Santa Catarina Mita

Teléfono contacto:

(+502) 4783-2521

Correo electrónico:

codesolution18@gmail.com

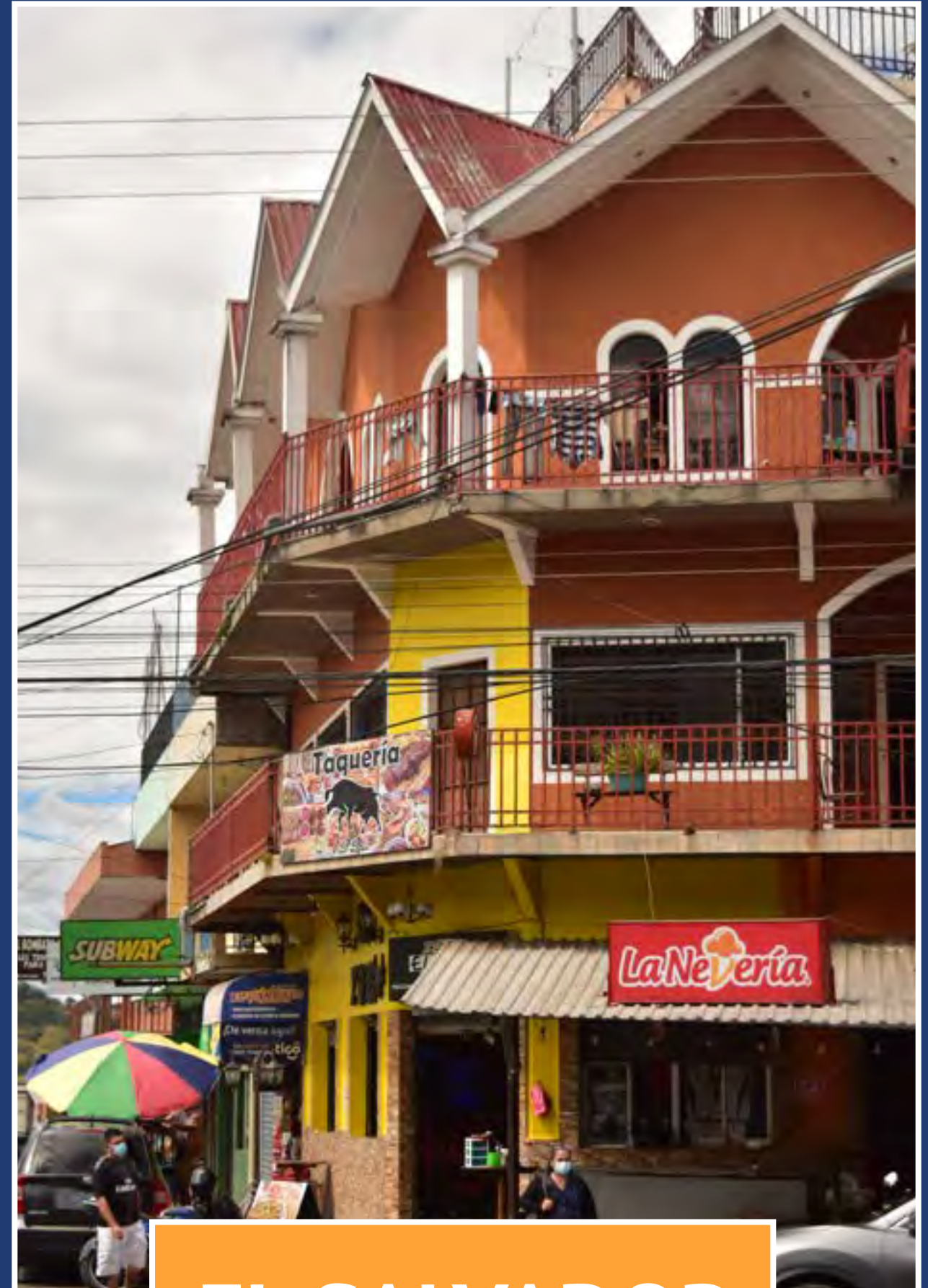

EL SALVADOR



Ofrecemos servicio de Restaurante con comida a la carta, servicio de habitaciones, piscina, hamacas, taller de cerámica y barro terapia, servicio de salones para grupos corporativos.

Persona de contacto:

Salvador Zepeda Carrillo

Ubicación:

Ciudad de La Palma, Municipio de La Palma, departamento de Chalatenango, El Salvador

Teléfono contacto:

(+503) 7010-0373 y (+503) 7553-1301

Correo electrónico:

hotellapalma@yahoo.com

Página web:

www.hotellapalma.com.sv



@Hotellapalma



Daniel Eliseo Landaverde Morales

Mi rubro es producción y venta de café de especialidad, así como también café convencional. Manejo de cafetal desde siembra hasta producción

Persona de contacto:

Daniel Eliseo Landaverde Morales

Ubicación:

La Palma El Salvador

Teléfono contacto:

(+503) 71747980

Correo electrónico:

daniel-landaverde@hotmail.com





Diseño y elaboración de productos alimenticios y eventos

Persona de contacto:

Oscar Orlando Vásquez Lemus

Ubicación:

La Palma El Salvador

Teléfono contacto:

(+503) 6312-5394 / (+503) 7499-9047

Correo electrónico:

skylapalma@gmail.com



Armamos paquetes turísticos donde los necesites y para tu comodidad nos encargamos del transporte, alimentación, guías turísticos, refrigerios, seguridad, entradas y logística general. También brindamos diferentes tipos de deportes extremos

Persona de contacto:

José Luis Reyes Hernández

Ubicación:

La Palma, El Salvador

Teléfono contacto:

(+503) 75675102 / (+503) 70614108

Correo electrónico:

joseluisreyesh@gmail.com



@consultores.aventura · Agencia de turismo



@consultores_de_aventura



Carnicería Doña Tina

Persona de contacto:

Victor Rolando Santos Sola

Ubicación:

La Palma, El Salvador

Teléfono contacto:

(+503) 7682-0824 / (+503) 7681-5410

Correo electrónico:

viktorsantos88@gmail.com



Empresa dedicada al cultivo, siembra y comercialización de verduras y hortalizas a través de invernaderos.

Persona de contacto:

Josefina Cerna Aguirre

Ubicación:

La Palma, El Salvador

Teléfono contacto:

(+503) 7244-8485

Correo electrónico:

elbuensembrador2020@gmail.com





Somos un Hotel de Montaña, contamos con habitaciones con chimenea, baño, privado, ducha con agua caliente. Parque privado con hamacas columpios, tirolesa, y zonas verdes rodeados de árboles. Servicio de restaurante y café gourmet. Y nuestro atractivo principal el columpio más grande de El Salvador

Persona de contacto:

Walter Armando Lemus Payés

Ubicación:

La Palma, El Salvador

Teléfono contacto:

(+503) 77454157 / (+503) 76797072

Correo electrónico:

reservacionesbuenavista@gmail.com

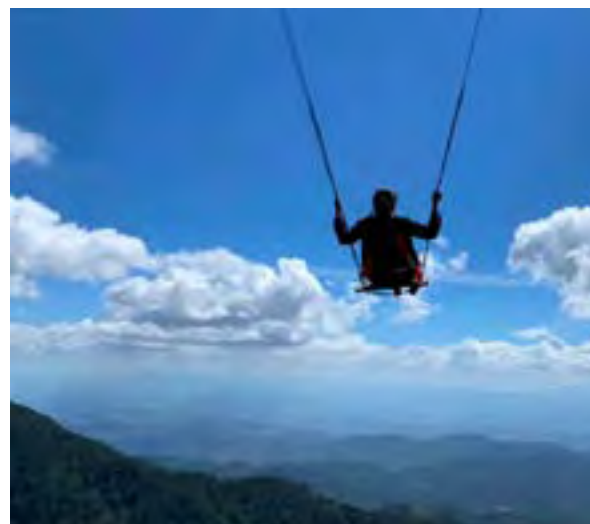

@HMBuenaVista · Hostal



@ hotelbuenavista.sv

Red de Asociaciones y Productores para el Desarrollo Agroecológico y la recuperación de ecosistemas

Persona de contacto:

Adelmo Antonio Arriaga

Ubicación:

La Palma, El Salvador

Teléfono contacto:

(+503) 2310-6609 o (+503) 7682-5074

Correo electrónico:

coordinacion.redaprodare@gmail.com



Café El Mirador de la Palma

Persona de contacto:

Juan Atilio Hernández Cardoza

Ubicación:

La Palma, El Salvador

Teléfono contacto:

(+503) 7988-4136

Correo electrónico:

Vanessacortez2013@hotmail.com



Persona de contacto:

William Armando Ochoa

Ubicación:

La Palma, El Salvador

Teléfono contacto:

(+503) 7872-5310

Correo electrónico:

williamochoawao@gmail.com



@La Palma Lureles(Hotel los laureles la palma)



@hotel_los_laureles

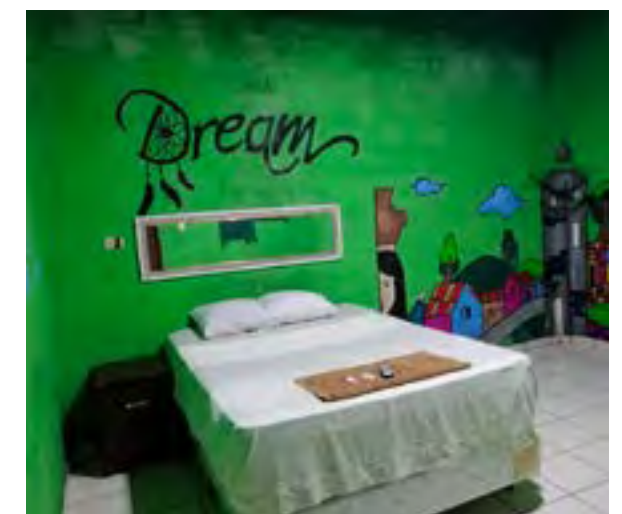



Venta de producto veterinario, y venta de concentrados para bovinos, equinos, aves, y porcinos.

Persona de contacto:

Héctor Alejandro Rodríguez

Ubicación:

Bo el centro, San Antonio Pajonal, Santa Ana, El Salvador.

Teléfono contacto:

(+503) 7266-9544

Correo electrónico:

arodriguez@previos.org



@agroservicioRodriguez



Somos una planta artesanal de lácteos, la cual ofrece los principales productos de consumo diario, de los cuales podemos mencionar el queso fresco, crema, quesos maduros, quesillo, requesón, etc.

Persona de contacto:

Walter Oswaldo Martínez Corleto

Ubicación:

Bo el centro, Avenida España, San Antonio Pajonal, Santa Ana, El Salvador.

Teléfono contacto:

(+503) 7126-8119

Correo electrónico:

waltermilla19@hotmail.com



@Lácteos El Pajonal



@lacteos.elpajonal

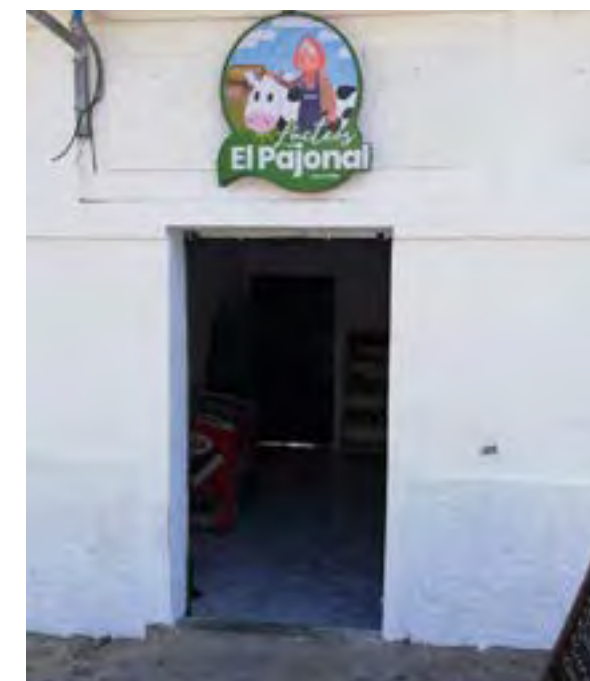



Brindamos servicios de excelencia en la distribución y venta de medicamentos de venta libre, ofrecemos servicios de toma de signos vitales y la mejor atención al cliente para ayudar a nuestra gente a vivir más saludable. Nos preocupamos por el bienestar de todas y todos.

Persona de contacto:

Elvia del Carmen Chinchilla Diaz

Ubicación:

Barrio El Centro, Calle Principal, san Antonio Pajonal, El salvador

Teléfono contacto:

(+503) 7113-2988 ó (+503) 6166-5056

Correo electrónico:

elviachinchilla81@gmail.com

bendiciondedios.sv@gmail.com



@Bendicion de Dios - Venta de Medicina



@bendiciondedios.medicina



Persona de contacto:

Yuri Marisela Pérez de Ventura

Ubicación:

Caserío el Mojon, arriba del Centro Escolar de caserío El Mojon

Teléfono contacto:

(+503) 7727-4507

Correo electrónico:

yuri503perezventura@gmail.com

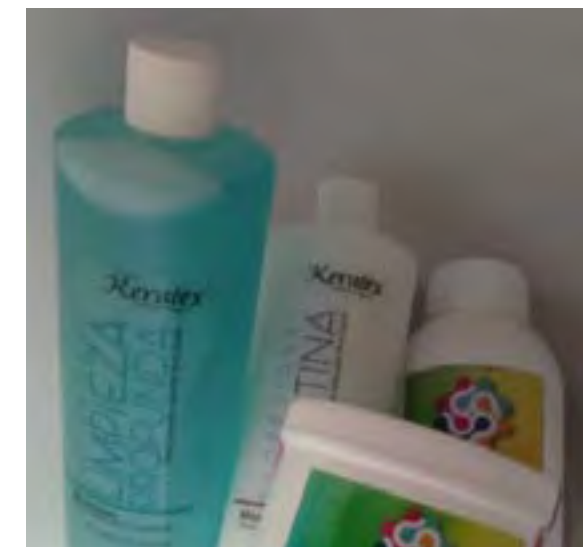
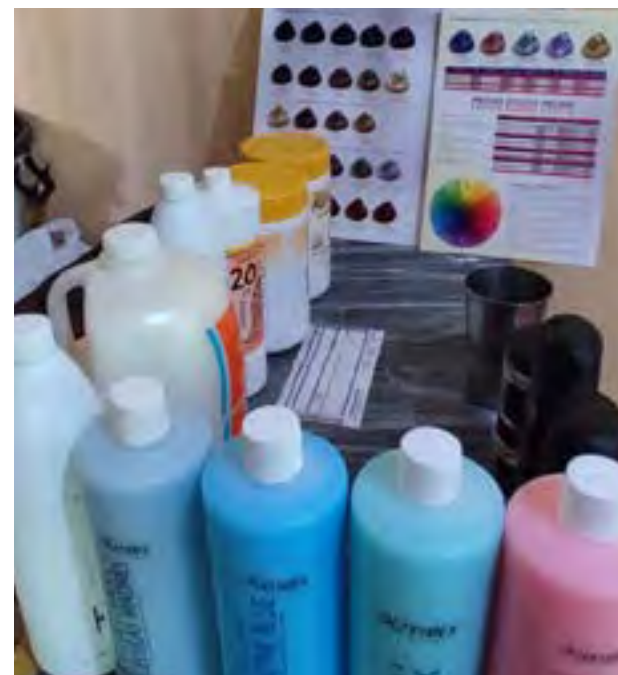
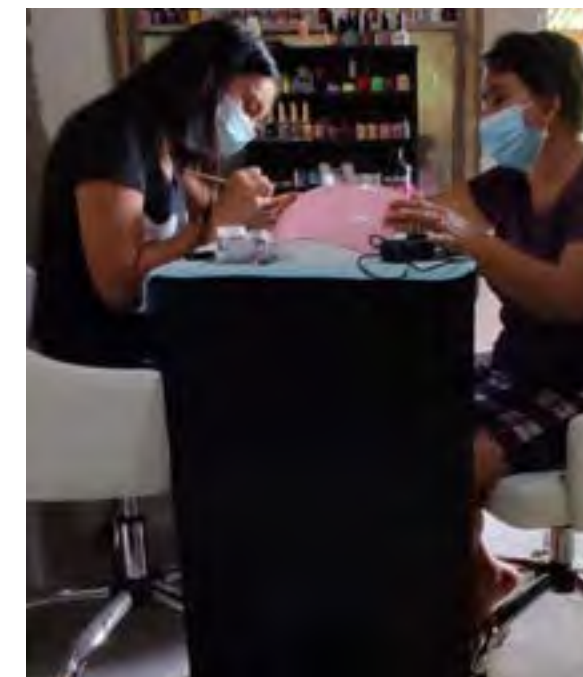



Persona de contacto:

Yessenia de los Angeles Henríquez Ortíz

Ubicación:

Barrio El Centro, Calle el Tablon, San Antonio Pajonal

Teléfono contacto:

(+503) 6431-6609

Correo electrónico:

yesseniahenriquez87@gmail.com



Persona de contacto:

Glenda Mariela Quintana Martínez

Ubicación:

San Antonio Pajonal, El Salvador

Teléfono contacto:

(+503) 6027-7880

Correo electrónico:

glendaqm2013@gmail.com



Sala de Belleza Carolay

Persona de contacto:

Sandra Carolina Juárez Aguilar

Ubicación:

San Antonio Pajonal, El Salvador

Teléfono contacto:

(+503) 7873-8161

Correo electrónico:

Carolinaja3257@gmail.com



Persona de contacto:

Carmen Estela Avelar de Ulloa

Ubicación:

Colonia Guadalupe, frente a escuela Federada Metapán, El Salvador

Teléfono contacto:

(+503) 7909-9802/ (+503) 76788811

Correo electrónico:

carest1103@hotmail.com

Página web:

<http://www.lacocinadelabuelosv.com/>

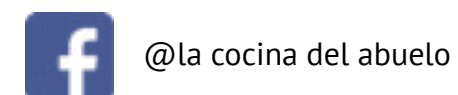



Persona de contacto:

Wilfredo Pacheco

Ubicación:

Metapán, El Salvador

Teléfono contacto:

(+503) 7688-0698

Correo electrónico:



Horchata artesanal de mani, 100% natural sin preservantes alta en proteínas y minerales. ideal para todas las edades

Persona de contacto:

Noé Francisco Lemus Peraza

Ubicación:

Jardines de Metapán, Senda los Jazmines, Block 3, Casa #19

Teléfono contacto:

(+503) 7729-2758

Correo electrónico:

franklemus001@gmail.com





Armamos paquetes turísticos donde los necesites y para tu comodidad nos encargamos del transporte, alimentación, guías turísticos, refrigerios, seguridad, entradas y logística general. También brindamos diferentes tipos de deportes extremos

Persona de contacto:

Mirna Odalis Rosa de Lima

Ubicación:

Metapán, El Salvador

Teléfono contacto:

(+503) 7924 6167 / (+503) 2402 3899

Correo electrónico:

odalisdelima@hotmail.com

Página web:

<http://www.toquediamanteeventos.com/>



@toquediamanteeventos



Inversiones Morataya S.A. de C.V.

Persona de contacto:

José Roberto Lemus Morataya

Ubicación:

Metapán, El Salvador

Teléfono contacto:

(+503) 7928-4645

Correo electrónico:

lacteosmorataya@yahoo.com
anadelia78@hotmail.com

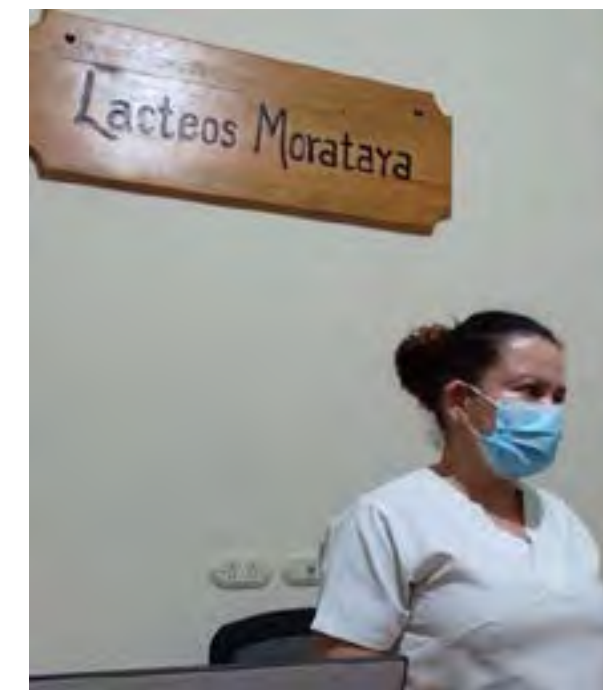

SOFIA'S TOUR S.A DE C.V

Persona de contacto:

Isabel Lemus Rosales

Ubicación:

Metapán, El Salvador

Teléfono contacto:

(+503) 7679-2171

Correo electrónico:

sofiastoursadecv@gmail.com



Persona de contacto:

José Manuel Rodríguez Cabrera

Ubicación:

Metapán, El Salvador

Teléfono contacto:

(+503) 7413-3923 y (+503) 2406-7909

Correo electrónico:

jozh0rdz@gmail.com





Somos Parque Geoturístico El Limo, un turicentro ubicado en una parte de la Reserva de Biósfera Trinacional de la Fraternidad, lo que permite realizar diversas actividades al aire libre. El parque Geoturístico El Limo tiene múltiples actividades por hacer, rodeado de un ambiente lleno de encanto y tranquilidad.

Persona de contacto:

Oscar Alfredo Cabrera

Ubicación:

Canton El limo, Metapan

Teléfono contacto:

(+503) 7568-3400 / (+503) 7997-9675

Correo electrónico:

cascada.limo@gmail.com

Página web:

www.geoparquelim.com



@cascada.limo



HONDURAS



Somos una empresa familiar que nos dedicamos a la elaboración de alimentos para degustar a la población con la mejor gastronomía y gracias a este gran proyecto nos estamos capacitando día a día para dar un mejor servicio a la población, ya que contamos con gastronomía típica e internacional.

Persona de contacto:

Bessy Alejandra Briseño Espinal

Ubicación:

Col. 21 de febrero, Salida hacia Danli
Municipio / País: Trojes, Honduras

Teléfono contacto:

(+504) 9766-1410

Correo electrónico:

alejandraespinal122@gmail.com

Página web:

www.loscocoscomedor.principalwebsite.com



@restaurante los cocos



@loscocos91



Abarrotería en general, medicamentos populares, productos de limpieza.

Persona de contacto:

Luis Manuel Mejía Hernández

Ubicación:

Barrio el Centro, fte. al Parque Central
Trojes / Honduras

Teléfono contacto:

(+504) 3343-2778

Correo electrónico:

luismmejiah@gmail.com

Página web:

<https://luismmejiah.wixsite.com/elahorro>



@Abarrotería El Ahorro



@abarroteria_elahorro

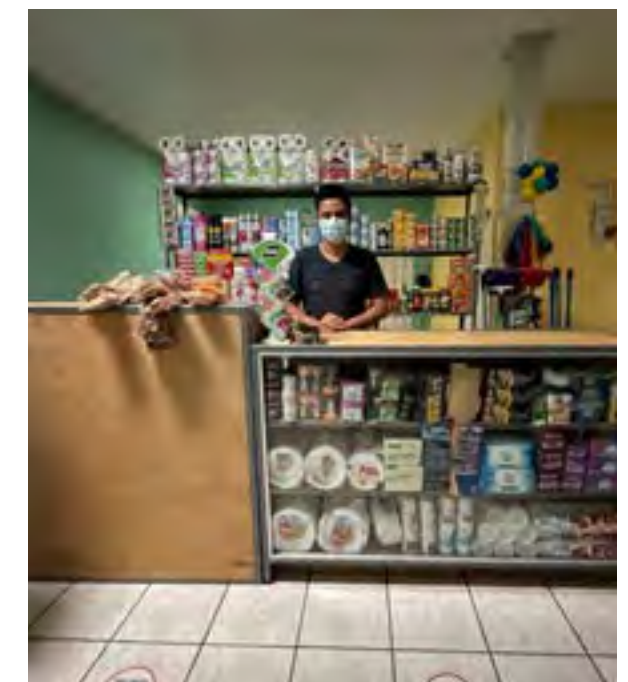



Somos un canal 100% Trojeño, nuestra misión es convertirnos en su mejor aliado para ofrecerle un servicio de máxima calidad.

Persona de contacto:

Lucio Antonio Eguiguren Meza

Ubicación:

Los Trojes, Honduras

Teléfono contacto:

(+504) 3363-9611 / (+505) 9501-0101

Correo electrónico:

multimediosivo@gmail.com

Página web:

<http://www.multimediosivo.com/>



@TelevisionOriental · Canal de televisión

Ocote Serigrafica

Manufactura Textil, Serigrafia, Bordado, Impresión Digital, Rotulación e Imprenta

Persona de contacto:

Hernán Miguel Villela

Ubicación:

Ocotepeque, Honduras

Teléfono contacto:

(+504) 98373195 / (+504) 3298 1656

Correo electrónico:

miguel.villela@yahoo.com

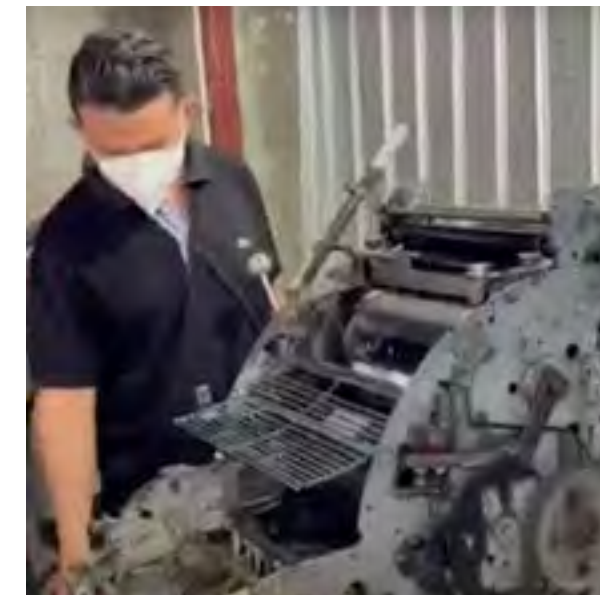



En Espresso Latino cuidamos todo el proceso del café, desde su cultivo hasta su tueste, garantizando.

Persona de contacto:

Carlos Omar Rivera Mejía

Ubicación:

Los Trojes, Honduras

Teléfono contacto:

(+504) 2653 3056 / (+504) 9845 0248

Correo electrónico:

corivera72@gmail.com



Losas S. DE R.L.

Persona de contacto:

Juan José Molina Miranda

Ubicación:

Ocotepeque, Honduras

Teléfono contacto:

(+503)9993-8701

Correo electrónico:

juanj_molina23@gmail.com

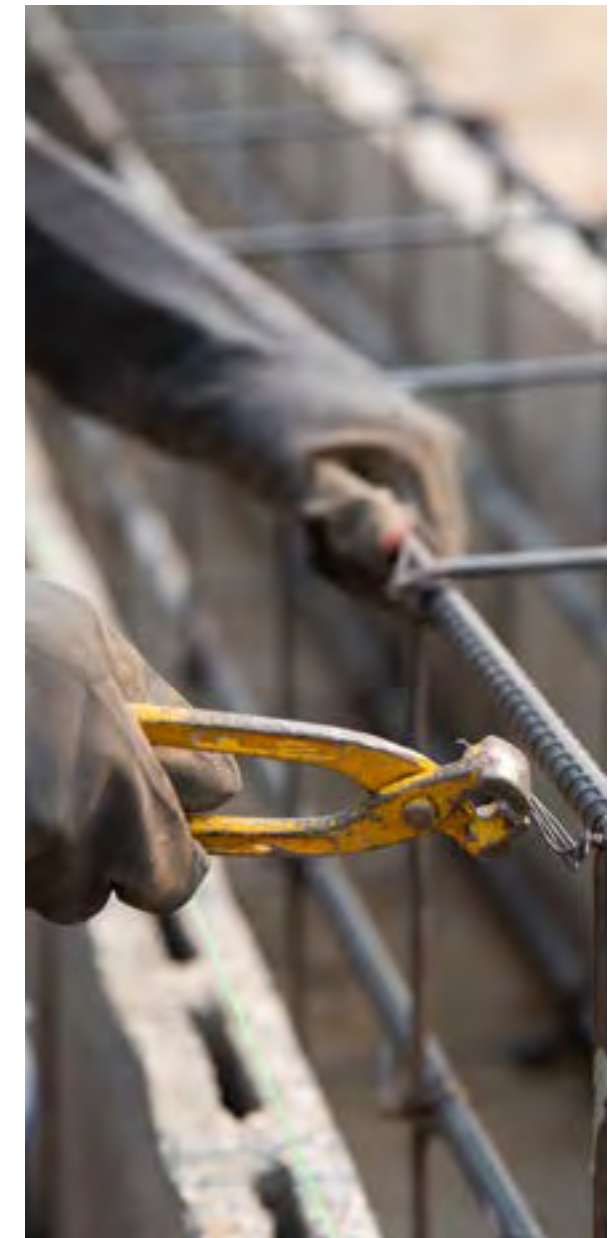



Somos los pioneros en impresiones en nuestro municipio, desde 1984 en Ocotepeque, ofreciendo los servicios de impresión de calidad, ofreciendo papelería contable, tarjetas, rótulos, Stickers, microperforados, Menús para restaurantes, stickers en pvc, mantas vinílicas, impresión de libros y más.

Persona de contacto:

José David Rodríguez Portillo

Ubicación:

Media Cuadra arriba del palacio de justicia, Barrio San José, Ocotepeque

Teléfono contacto:

(+504) 96472535/ (+504) 95887543

Correo electrónico:

imprentaarcoirishn@gmail.com

Página web: www.imprentaarcoirishn.com (en construcción)

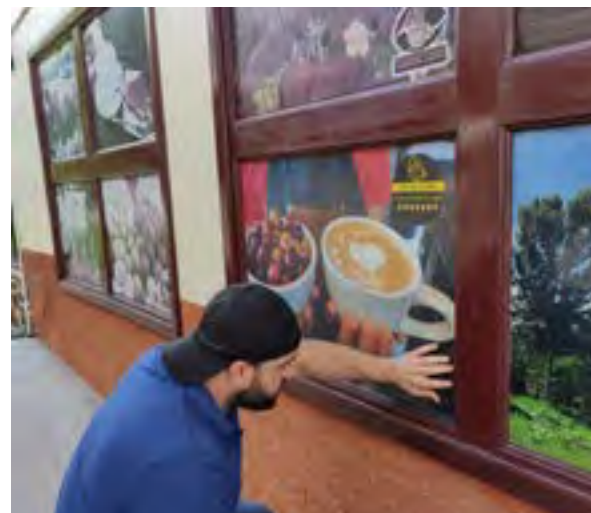

Es un negocio familiar, ubicado en el barrio Las Brisas del municipio de El Triunfo, en el departamento de Choluteca. Actualmente se cuenta con 6 habitaciones, un garaje, una cocina, una casa de habitación, con dos habitaciones anexas, baños área de lavandería y área de jardín.

Persona de contacto:

Francisca Esperanza López Baquedano

Rimen S. Martínez

Ubicación:

Barrio Brisas del Río, Municipio de El Triunfo, departamento de Choluteca.

Teléfono contacto:

(+504) 8764-5175 / (+504) 3229-3206

Correo electrónico:

hostallasbrisas81@gmail.com

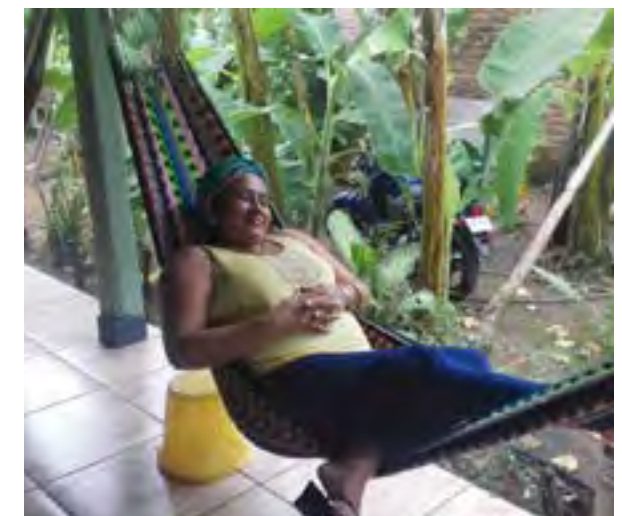

LA TRIUNFEÑA Y MÁS

Semilla de marañón horneada en presentación 100 libras, el cliente objetivo de la empresa son restaurantes y otros grupos de venta al por mayor.

Persona de contacto:

José Celino Martínez

Yaxon Martínez

Ubicación:

Barrio San Miguel

Municipio: El Triunfo / Honduras

Teléfono contacto:

(+504) 9778-8793 / (+504) 3147-2620

Correo electrónico:

martinezyaxon1@gmail.com



Inversiones Adamaris

Inversiones Adamaris ofrece semilla de marañón horneada de sabor natural y alta calidad en presentación de 4, 8 y 16 onzas. Contamos con 42 años de experiencia en el rubro de marañón somos referentes de creación de valor en este rubro, es por tal razón que nuestros clientes a nivel nacional nos prefieren sobre la competencia.

Persona de contacto:

Ada Luz Varela Martínez

Ubicación:

Barrio San Miguel, frente la oficina distrital de la secretaria de educación, El Triunfo.

Teléfono contacto:

(+504) 3204-4745

Correo electrónico:

felixjanethvalleciollovarelamail.com



Productos Marinos S. DE R.L.

Persona de contacto:

Eileen Katherine Escalante Carranza

Ubicación:

El Triunfo, Honduras

Teléfono contacto:

(+504) 3284 2083 / (+504) 8963 1335

Correo electrónico:

grupopromar@yahoo.com



Procesadora de Semilla de Marañón EL Triunfo

Persona de contacto:

Luis Manuel Maradiaga Méndez

Ubicación:

El Triunfo, Honduras

Teléfono contacto:

(+504) 8732-2301

Correo electrónico:

luismaradiaga408@gmail.com





COSTA RICA



Hospedaje en palenques cónicos Bribris hechos de materiales naturales, gastronomía inspirada en la cultura Bribri y tours en nuestro territorio dentro del Parque Internacional la Amistad.

Persona de contacto:

Waldino Gabb Vargas

Ubicación:

50 mts sur de la entrada principal de Coroma en Amubri. Distrito Telire. Cantón de Talamanca. Limón. Costa Rica.

Teléfono contacto:

(+506) 87166371 o (+506) 25610448

Correo electrónico:

bribrilodge@gmail.com

Página web: www.bribrilodge.com (en proceso)



@Bribri Lodge, en Amubri Costa Rica



@waldino_gabb



Finca Agro ecológica La Cabra Feliz

Persona de contacto:

Roberto Salinas Pérez

Karen Salinas Alfaro.

Ubicación:

Limón. Talamanca. Después del puesto de control policial. 1km a la derecha. Entrada

Lilan. 2km al Oeste.

Teléfono contacto:

(+506) 8800-5935 /(+506) 8852-4920

Correo electrónico:

finca.turistica@yahoo.es



Dakarowe Ikitse

Es una empresa dedicada a la producción y venta de carne de pollo y huevo en la comunidad de Amubri, Talamanca, Costa Rica. Se creó en el año 2017 por Mayra Oliver Blanco, una mujer indígena. Su visión siempre ha estado en ofrecer productos frescos y de calidad a la comunidad.

Persona de contacto:

Mayra Oliver Blanco

Ubicación:

Amubri, Talamanca, Costa Rica.

Teléfono contacto:

(+506) 87978700

Correo electrónico:

mayra2759@gmail.com





Servicios Etnoturísticos y Educativos Aknama se encarga de la logística y reservaciones de los grupos de persona que deseen visitar la zona, hace el contacto con los proveedores de los servicios requeridos y se encarga de suplir las necesidades y requerimientos de sus clientes. Esto con el fin de aprovechar al máximo su tiempo dentro de nuestras comunidades y no se vean estresados con todo el proceso que esta actividad conlleva.

Persona de contacto:

Rafael Ángel Cabraca Selles

Ubicación:

Shiroles, Bratsi, Talamanca, Limón, Costa Rica.

Teléfono contacto:

(+506) 86644284/ (+506) 8678-4418

Correo electrónico:

aknamatour@gmail.com
sellesra@gmail.com



comercializa plátano en cáscara, se compra el plátano por kilo.

Persona de contacto:

Grindy Reyes Figueroa

Ubicación:

25 metros sur de la escuela de Gavilán Canta, Talamanca, Limón, Costa Rica

Teléfono contacto:

(+ 506) 8961-5674

Correo electrónico:

asockatsatko@gmail.com



Plátanos del Caribe

Persona de contacto:

Jannik Barrantes Rivas

Ubicación:

Talamanca

Teléfono contacto:

(+506) 8694-9102

Correo electrónico:

janricar@hotmail.com

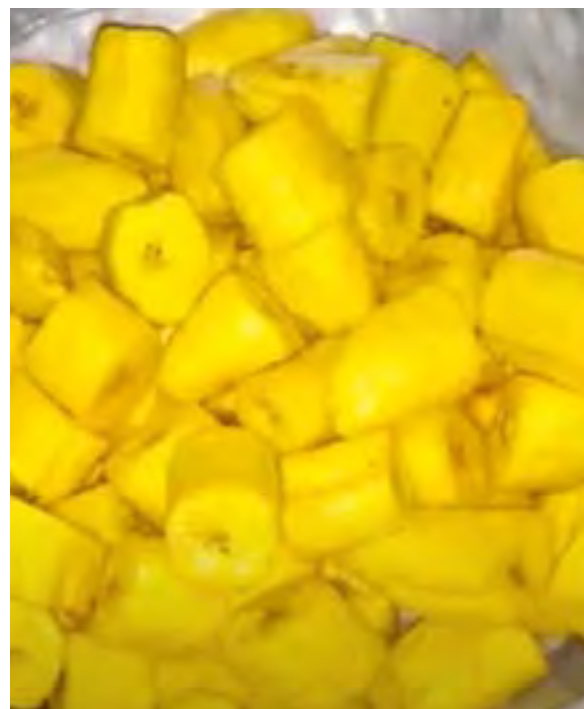

La empresa elabora pasteles de tipo artesanal, y además produce panes en una escala menor, como parte complementaria de la empresa Queques con amor. Se ubica en el Municipio de Talamanca, territorio indígena Bribri.

Persona de contacto:

Keiri yasling Rodríguez

Ubicación:

orbita Talamanca, Limón Costa Rica
Municipio: Talamanca / Costa Rica

Teléfono contacto:

(+504) 8959-0346 / (+506)8488-2270

Correo electrónico:

key0592@hotmail.com
bluwak@hotmail.com



@ Queques con amor





Gestión del Recurso Humano para mantenimiento, limpieza y seguridad privada, Educación, capacitaciones y asesorías en temas contables, administrativos y legales, especializados en la atención de la micro y pequeña empresa.

Persona de contacto:
Giselle Romero Boniche

Ubicación:
Talamanca, Limón Costa Rica

Teléfono contacto:
(+506) 8438-6961

Correo electrónico:
corporacioncrocujiija@gmail.com



@Corporación Crocu Jija



Asociación Comisión de Mujeres indígenas Bribris y Cabécares de Talamanca

Persona de contacto:

Marina López

Ubicación:

Talamanca, Limón Costa Rica

Teléfono contacto:

(+506) 8519-2978

Correo electrónico:

mujeresacomuita@gmail.com



Multiservicios Baysell

Persona de contacto:

Héctor Barrantes Canales

Ubicación:

Talamanca, Limón Costa Rica

Teléfono contacto:

(+506) 5003-4863

Correo electrónico:

hbarrantesc@hotmail.com



Somos una empresa que se dedica a ofrecer variedad de productos hortofrutícolas y de valor agregado frescos, saludables de alta calidad, inocuos y nutritivos con un servicio de excelencia. Contamos con la Red Famesur compuesta por productores y productoras quienes estamos produciendo con una filosofía de menos pesticidas y más bioinsumos que la misma naturaleza nos proporciona.

Persona de contacto:

Eva Gabriela Calderón Fallas

Ubicación:

Las Veguitas de Colorado, de la plaza de la comunidad de la Mariposa 2 km camino hacia Colorado., Corredores, Costa Rica.

Teléfono contacto:

(+506) 89399261 (+506) 2200 6193

Correo electrónico:

famesurltda@gmail.com

Página web:

www.alimentosfamesur.com



@Alimentos Famesur



@Alimentos Famesur





Persona de contacto:

Guiselle Blanco Chávez

Ubicación:

Corredores, Puntarenas, Costa Rica

Teléfono contacto:

(+506) 84515 613 / (+506) 6289 1087

Correo electrónico:

guisellechaves.30@gmail.com
brunkfrut.cr@gmail.com



Asociación de Productores y Comercializadores de Frutas Tropicales de Corredores

Persona de contacto:

Pablo José Valle Vargas

Ubicación:

Corredores, Puntarenas, Costa Rica

Teléfono contacto:

(+506) 8322-4834

Correo electrónico:

pablovallevargas@hotmail.com





Persona de contacto:

Sebastian Quesada Rodríguez

Ubicación:

Los Chiles, Alajuela, Costa Rica

Teléfono contacto:

(+506) 8597-6667

Correo electrónico:

hoteljabiru@gmail.com



@cabinasjabiru



Persona de contacto:

Thelma Carolina Herrera Herrera

Ubicación:

Los Chiles, Alajuela, Costa Rica

Teléfono contacto:

(+506) 8826 1738 / (+506) 2471 1151

Correo electrónico:

thelmachh@gmail.com



@Restaurante Carolina





PANAMÁ



Tienda virtual , mercancía por pedidos y de entrega inmediata

Persona de contacto:

Maylin Martinez .

Ubicación:

Barú , Panamá

Teléfono contacto:

(+507) 62842009

Correo electrónico:

arlemshop1107@gmail.com

Página web: www.arlemshoppty.com

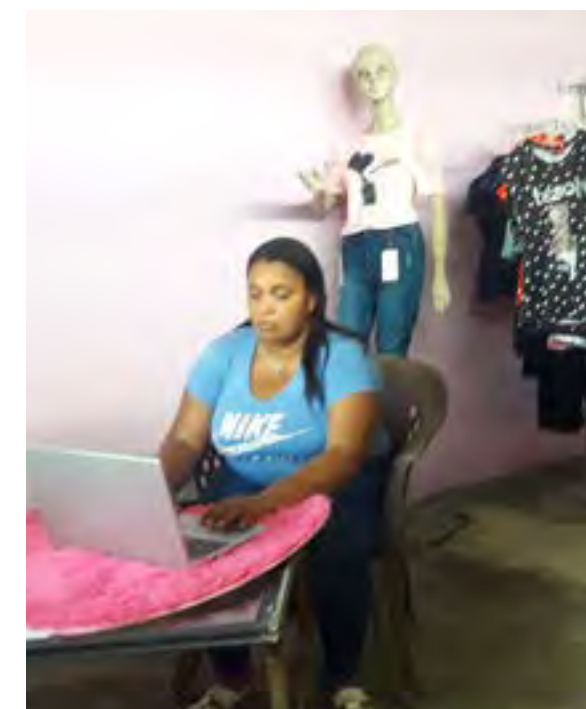

@Arlem shop pty



@arlem shop pty



Venta de carnes de res y cerdo al por mayor y por menor.

Persona de contacto:

Abdías Rivera

Ubicación:

Blanco Arriba Barú / Panamá

Teléfono contacto:

(+507-) 6940-6627

Correo electrónico:

carniceriarivera@outlook.com



@carniceriarivera2021



Bok-dos y Delicias de Mi Tierra

Persona de contacto:

Zuleika Rosa de León Concepción

Ubicación:

Barú, Bocas del Toro, Panamá

Teléfono contacto:

(+507) 6575-2372

Correo electrónico:

albcristian81@gmail.com



Inversiones y Transportes BP

Persona de contacto:

Luis Diego Barrera Pérez

Ubicación:

Barú, Bocas del Toro, Panamá

Teléfono contacto:

(+507) 6453 1978

Correo electrónico:

l_dbarrera@hotmail.com
viviancita22@hotmail.es



La actividad económica de la empresa es el transporte de carga sobredimensionada, mercancía a granel y contenerizada (alquilando equipo).

Persona de contacto:

Carlos Omar Lau Torres

Ubicación:

Panamá, municipio de Changuinola

Teléfono contacto:

(+507) 6906-1049 / (+507) 759-7263

Correo electrónico:

carluchi00000@gmail.com



@TransportesCOL





La Asociación de Amigos y Vecinos de la Costa y la Naturaleza fue fundada en el año 2000, con el fin de incorporar a la sociedad civil a los procesos de conservación. Ofrecemos una experiencia inolvidable en el avistamiento de manatíes, otra experiencia inolvidable es el avistamiento y monitoreo de las tortugas marinas Baulas y ecorrido por el río San san con una duración de 45 minutos.

Persona de contacto:

José David Rodríguez Portillo

Ubicación:

Changuinola, Panamá

Teléfono contacto:

(+507) 6679 7238 y (+507) 6666 0892

Correo electrónico:

info@aavecona.com

Página web:

www.aamvecona.com



@aamvecona



@aamvecona_obc



Persona de contacto:

Edith López Ochoa

Ubicación:

Changuinola, Bocas del Toro, Panamá

Teléfono contacto:

(+507) 6757-7205

Correo electrónico:

ecofiltrobocasdelatoro@gmail.com
elopez8a@gmail.com





Persona de contacto:

Miguel Antonio García González

Ubicación:

Changuinola, Bocas del Toro, Panamá

Teléfono contacto:

(+507) 6403-1414



@TransporteGarciaBeitia

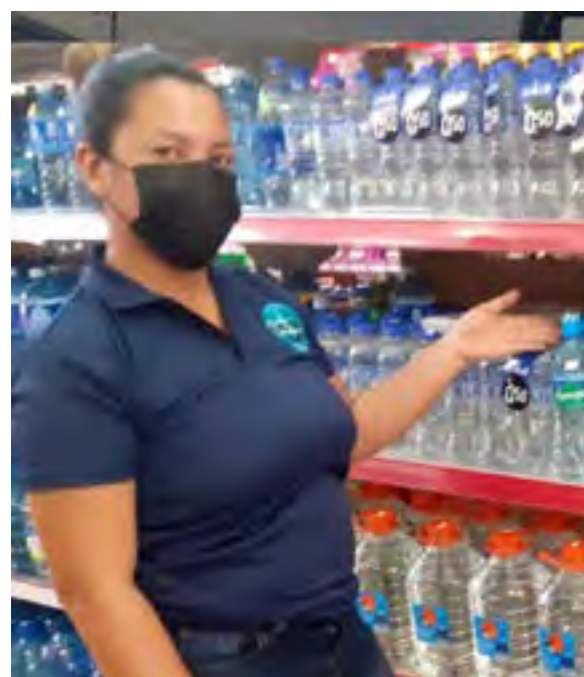

Fondo Regional MIPYME para la reactivación económica en municipios fronterizos afectados por la pandemia del COVID-19.
Programa de apoyo a la Estrategia de Seguridad de Centroamérica.



FINANCIADO POR LA UNIÓN EUROPEA A TRAVÉS DE LA AECID

Con el apoyo de:

